FLIWAS-Mitglieder in Baden-Württemberg (Stand 08.03.2024)

Legende

FLIWAS-Gemeinden
- Gemeindegrenze
- FLIWAS-Kommune
- FLIWAS-Zweckverband
- FLIWAS-Kommune und Zweckverband

FLIWAS_Kreise
- FLIWAS-Landkreise
- Landkreisgrenzen
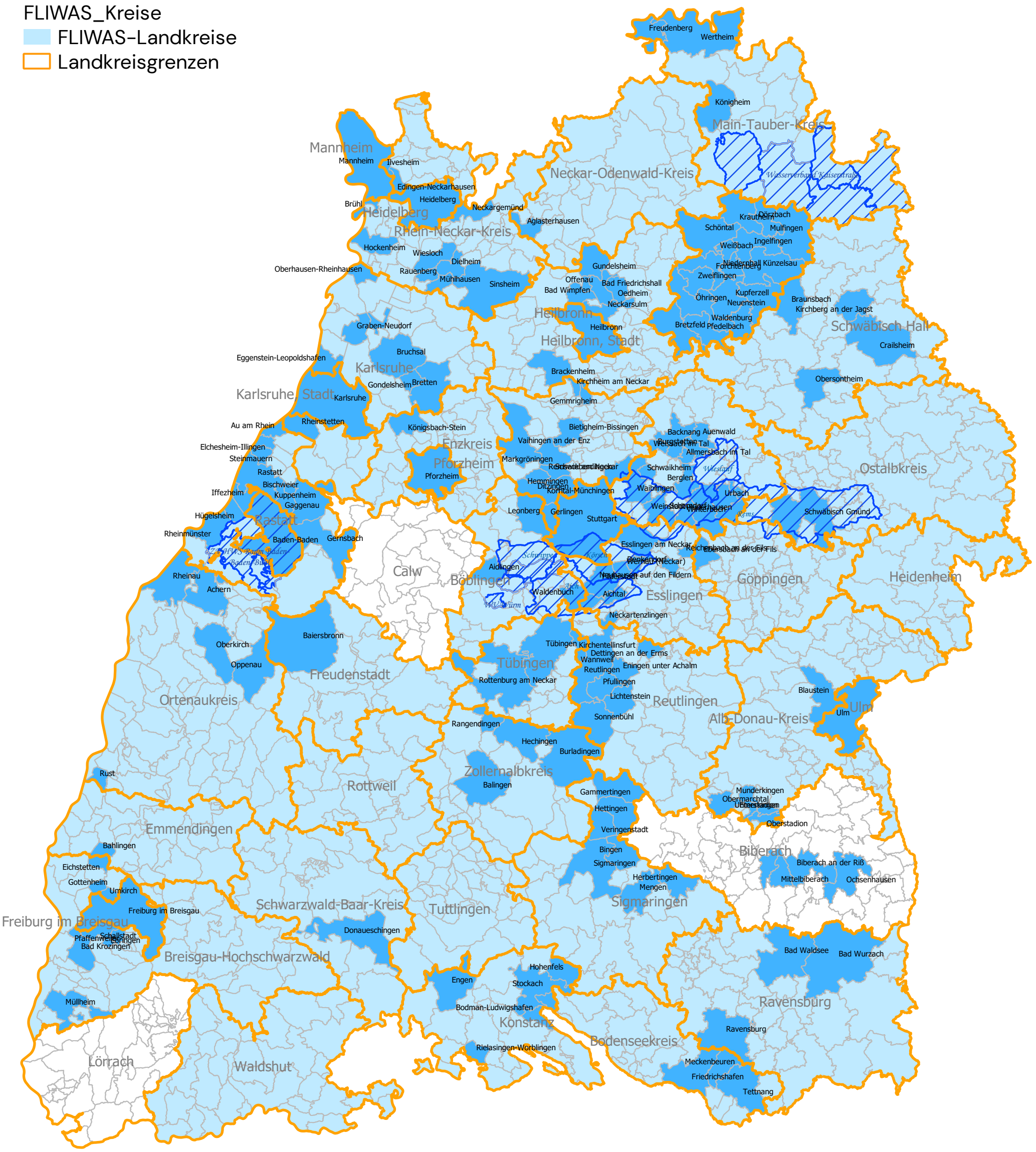
Die Karte zeigt Gemeinden, Städte, Landkreise und Zweckverbände in Baden-Württemberg, die Mitglied der Land-Kommunen-Kooperation FLIWAS sind. In hellblau sind dabei die FLIWAS-Landkreise, in dunkelblau FLIWAS-Kommunen und schraffiert Zweckverbände dargestellt. Die Regierungspräsidien, Umwelt- und Innenministerium sowie die LUBW sind ebenfalls FLIWAS-Mitglieder, aber nicht in der Karte eingezeichnet.